～ふれあいネットワーク～

2013.5月発行

No.9

きほく社協 社協は、社会福祉協議会の略称です。

福祉きほく

平成25年２月12日・19日・26日の３日間において傾聴ボランティア講座（参加者50名）を開催しました。傾聴とは、「相手の言いたいこと、伝えたいこと」を受容的・共感的態度で聴き、相手を理解することです。そして、相手が自分自身の考えを整理し、納得のいく結論や判断に到達するよう支援します。

傾聴ボランティア講座

相手をありのままに受け止める「傾聴」は、不安や孤独の軽減につながる大切な心のケアです。人は貧しさには何とか耐えることが出来たとしても、寂しさには耐えられません。

地域において、人々の交流が深まるよう、そして、顔の見える地域づくりを目指します。

たくさんの善意ありがとうございました

赤い羽根共同募金

皆様からいただきました、赤い羽根共同募金の実績は下記のとおりです。

戸別募金‥3,016,648円
街頭募金‥‥69,759円
学校募金‥‥204,174円
職域募金‥‥33,049円
そ の 他‥‥‥5,911円

今年度展開してまいりました赤い羽根共同募金運動には、町民の皆様方の温かいご理解、ご協力をいただき本当にありがとうございました。
おかげをもちまして、地域福祉活動の推進、在宅福祉サービス推進事業費として配分させていただきます。今後とも赤い羽根共同募金にご協力をお願いいたします。

総額3,329,541円

赤十字社員増強運動（日赤募金）にご協力ありがとうございました

今年度も「赤十字社員増強運動」が5月に行われ、町民のご理解、ご協力をいただきまして、標記の成績を収めることができました。
今後ともこの運動の趣旨にご理解いただき、ご支援、ご協力をお願い申し上げます。

実績額 2,994,927円

愛の古切手・物品寄付

ご協力いただいたみなさん（順不同・敬省略）
平成24年3月1日～平成25年2月28日までの期間で

愛の古切手		
岡本恭子	㈲大勇建設	石倉佳子
紀北中学校	㈱平野組	中世古陽一郎
竹中光男	上村節子	松生茂子
東宣子	㈲正繁	中野義也
井谷憲子	東紙器	大西千恵子
柳田自動車	ふみきりや	石倉恒子
紀北町立紀伊長島幼稚園	第一資源㈱	第三銀行
日本基督教団紀伊長島協会	三井物産フォレスト㈱	㈲山中精工
薮谷鉄工所	紀北町役場	中世古明子
山光堂	小嶋昭吉	野口内科

物品寄付	
村口美佐子	シルバーカー
	浴室用手摺
脇久子	車椅子
ハルヤ	マネキン
中村久子	紙おむつ

まごころ
ありがとう
ございました

災害ボランティアコーディネーター養成講座開催！

巨大地震・大津波に備えて

災害VCの役割と運営

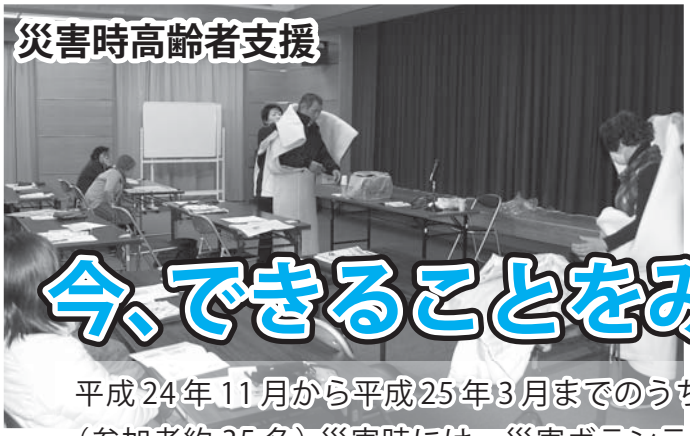
災害時高齢者支援

図上訓練

今、できることをみんなでやろらい！

平成24年11月から平成25年3月までのうち6日間、災害ボラコ養成講座を開催しました。（参加者約35名）災害時には、災害ボランティアセンターを開設することとなっています。そして、多くのボランティアをコーディネートを出来る方が必要です。今後も災害をテーマにしたボランティア講座を開催していきます。ぜひ、みなさんの力で災害に強いまちづくりをしませんか？

災害VC運営体験談

啓発劇

被災者支援

災害VCシミュレーション訓練

紀北町社協（介護保険指定事業者）
デイサービスセンター「ゆとり」

TEL 47-5544　FAX 47-5545

デイサービス「ゆとり」では、より元気で、楽しく、健やかに生活が送れるように、介護保険上で定められたサービスはもちろんのこと、その利用者様に合った利用方法（入浴、レクリエーション、生活相談など）を提供することにより、利用者様の自立促進及びご家族の方の介護負担が軽減できるよう職員一同心がけて努めております。

ご利用できる方

要介護認定を受け、要介護１～５と認定された方

要支援１・２の方は、当施設で併せて行っている介護予防通所介護サービスをご利用になれます。

利用定員とサービス・提供時間

定　員　１日・・・26名
曜　日　月～土曜（祝祭日及び年末年始12月29日～１月３日を除く）
時　間　9：30～16：00
※9：30までに施設につくようにお迎えにあがります。
※ご帰宅は概ね16：30までに着くようにいたします。

サービス内容

送迎、入浴（特殊浴・一般浴）、健康チェック、体操、レクリエーション、食事、機能訓練、おやつなど

1日の流れ

8：40～・・・	送迎（迎え）
9：00～・・・	健康チェック・入浴
12：00・・・・	創作活動など
12：00～13：30	昼食・休憩
13：30～15：00	機能訓練・レクリエーション
15：00～15：30	おやつ
15：30～・・・	送迎（送り）

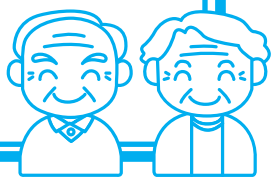

年間行事予定

4月	花見	10月	消防訓練
5月	地震防災訓練	11月	もみじ狩り
6月	創作（アジサイ作り）	12月	クリスマス会
7月	創作（花火作り）	1月	初詣
8月	夏のお楽しみ会	2月	節分
9月	運動会	3月	イチゴ狩り

※お客様のプライバシーは必ず守ります

デイサービス「ゆとり」では利用者様を募集しておりますので、お気軽にご連絡ください。（施設見学もできますのでお気軽にご連絡ください。）

▲運動会の様子

▲消防訓練の様子

▲クリスマス会の様子

（介護保険・障害者自立支援指定事業者）

紀北町社協ホームヘルパー

必要な方に、必要な時、必要な介護を。
そして、ご家族の方にはリラックスできるひとときを、提供いたします。
在宅介護をご希望される方、介護の事や、
生活でお困りの方は社協ヘルパーにお任せ下さい。
ご利用者さまの体調や、生活リズムに合わせた
訪問介護サービスを大切にして在宅生活を支援していきます。

サービス内容

身体介護では・・・

入浴介助

清拭

排せつ介助

食事介助

通院介助等

生活援助では・・・

掃除

布団干し

洗濯

買い物

調理等

お客様のプライバシーは必ず守ります

お問い合わせは

長島 47-1080
海山 32-3355

紀北町社協指定（介護保険指定事業者）
居宅介護支援事業所

デイサービスへ
行きたいなあ・・・

介護保険のこと
わからない？？

介護で困っている

お金はいくら
かかるかなあ？

ヘルパーさんに来て
もらいたいなあ・・・

介護保険の申請って？

介護サービスを利用するにはまず介護保険の認定が必要です。
社協ケアマネジャーが申請のお手伝いをします!!

介護サービスを利用するには担当ケアマネジャーが必要です！

家族や一人暮らしの方の生活が成り立つよう応援します。
お客様のプライバシーは必ずお守りします。

社協ケアマネジャーにお任せ下さい！

〒519-3204
紀北町紀伊長島区東長島 209-9
（紀北町福祉会館裏）

〒519-3406
紀北町海山区相賀 488-1
（紀北町老人福祉センター内）

「長島」☎47-2286　「海山」☎32-3355

営業時間　月曜日～金曜日　午前 8 時 30 分～午後 5 時 15 分
※ただし、国民の休日・祝日・年末年始（12/29 ～ 1/3）は除きます。

こちら包括、高齢者のみなさんの
不安なこと、お困りごとなどいろいろなご相談にのります。

ご相談は ほうかつへ
紀北町地域包括支援センター
☎47-0517

役場本庁すぐそば！！ご来所、お電話お待ちしています。

シルバー人材センター

シルバー人材センターとは

豊富な知識、経験、技能を持ったシルバー世代が、仕事を通じて社会参加をすることによって、自らの健康や生きがいの充実を図り地域社会の発展に寄与することを目的としています！

会員になるには？

原則 60 歳以上の健康で働く意欲のある方。登録を希望される方は下記の各支所にお問い合わせの上、登録申請書を提出してください。

自主・自立・共働・共助

※仕事の受注・契約はセンターが行います。発注者・センターと会員の間に雇用関係はありません。

お問い合わせは　・・・紀伊長島：0597-47-0725/ 海山：0597-32-3355

善意のご寄付ありがとうございました

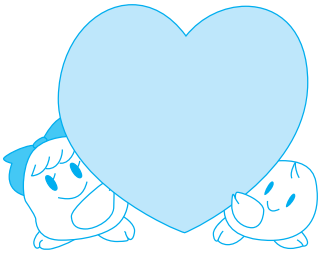

皆様からお寄せいただきました寄付金は、地域福祉事業（高齢者ふれあいサロン事業・障がい者・児 生活交流会事業・介護機器貸出事業・地域福祉権利擁護事業・ボランティアセンター事業）等にご活用させていただきました。
ご協力ありがとうございました。

平成 24 年 9 月 1 日～平成 25 年 2 月 2 8 日までの寄付者（順不同・敬称略）

【紀伊長島区】					
西川　慶	武村　保彦	石倉　卓己	長井　孝司	入江　亜津生	久保　てる子
出口　修	中野　玉雄	東紀州商工会チャリティーゴルフ大会	JA伊勢紀北事業部	奥野　みや代	西村　敏一
中村　公子	日本基督教団紀伊長島教会	観音寺　寒行	末次　伸芳	樋口　博	源口　次廣
芝田　俊作	尾上　辰也	東　周一	畔地　彰		

【海山区】					
若林　久矩	吉田　伸一	仲村　和彦	東　公子	濵中　一信	中村　金一
濵田　益宏	川口　伊吉	中井　隆一	小林　信高	奥村　清	川端　一壽
奥村　邦仁	梅本　秀男	世古　和子	井上　寛	西村　千子	濵田　津奈夫
日本基督教団尾鷲教会	瀧本　眞	塩崎　清人	斉藤　篤	玉津　正人	堀内　善弘
濵田　隆廣	西尾　憲幸	垣内　幾生	小林　伸生	植村　達仁	塩崎　昇
根来　信一	垣内　長生	大谷　嘉昭			

紀北町社協のロゴマークができました！
このマークを見かけたらそれは紀北町社協です！

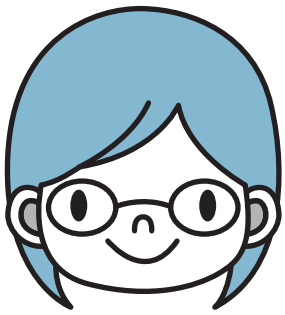

〈発行者〉
社会福祉法人 紀北町社会福祉協議会
〒519-3204　三重県北牟婁郡紀北町紀伊長島区東長島 209 番地 9
TEL　0597-47-0725　　FAX　0597-47-5010　　E-mail　kihoku-knsya@zb.ztv.ne.jp
HP　http://kihoku-shakyo.com/